

Forspil
Ég leitaði blárra blóma
Gylfi Þ. Gíslason / Tómas Guðmundsson

Bæn

Lýs milda ljós
Charles H. Purday / J.H. Newman / Matthías Jochumson

Ritningarorð

Ég var lítið barn
Ragnar Bjarnason / Steinn Steinarr

Ritningarorð

Þrek og tár
Erlent lag / Guðmundur Guðmundsson

Guðspjall

Hvert örstutt spor
Jón Nordal / Halldór Laxness

Minningarorð

Kvæðakórinn tekur nokkur lög

Bæn - Faðir vor

Hótel jörð
Tómas Guðmundsson



Moldun

Almennur söngur

Allt eins og blómstrið eina
upp vex á sléttri grund
fagurt með frjóvgun hreina
fyrst um dags morgunstund,
á snöggu augabragði
af skorið verður fljótt,
lit og blöð niður lagði, -
líf mannlegt endar skjótt.

Ég lifi' í Jesú nafni,
í Jesú nafni' eg dey,
þó heilsa' og líf mér hafni,
hræðist ég dauðann ei.
Dauði, ég óttast eigi
afl þitt né valdið gilt,
í Kristí krafti' eg segi:
Kom þú sæll, þá þú vilt.
Hallgrímur Pétursson

Blessun

Eftirspil
Skín við sólu Skagafjörður
Sigurður Helgason

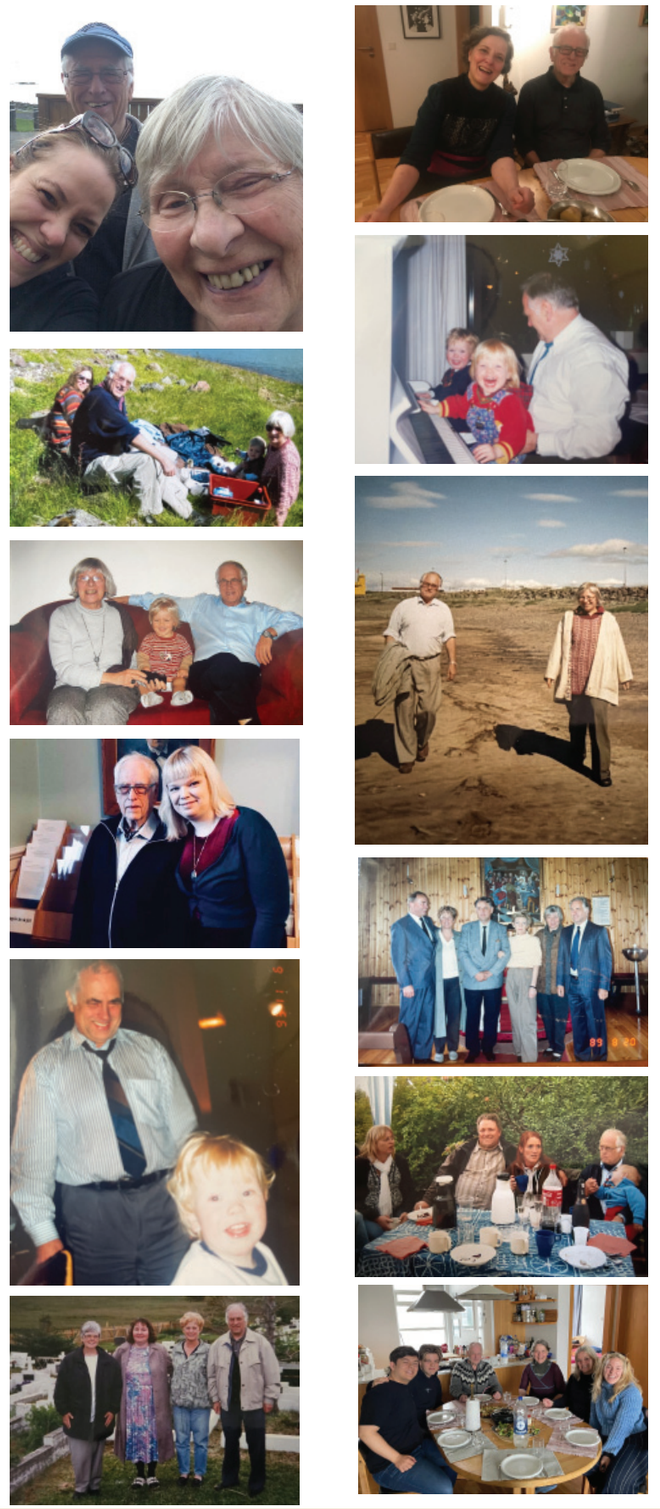









Séra Jón Ármann Gíslason jarðsyngur
Organisti: Viðar Guðmundsson
Söngur: Sigríður Thorlacius, Sigurður Guðmundsson
og Kvæðakórinn
Útfararþjónusta Borgarfjarðar og Stranda

Ástvinir þakka samúð og vinarhug
og bjóða viðstöddum að þiggja veitingar
í Safnaðarheimilinu Vinaminni að athöfn lokinni

Jarðsett verður í kirkjugarði Akraness

Prentþjónusta Vesturlands, Borgarnesi

Guðmundur Guðmundsson

Fæddur 6. maí 1933

Dáinn 10. september 2026



Útför frá Akraneskirkju
föstudaginn 9. október 2026